MOBILISATION AUTOUR DE L'ORDONNANCE BRUXELLES NUMÉRIQUE

LES APPRENANT·ES DE LIRE ET ÉCRIRE REJOIGNENT LE COMITÉ HUMAIN DU NUMÉRIQUE ET RÉALISENT DES PANCARTES -TÉMOIGNAGES POUR DÉFENDRE LES GUICHETS.

«ET VOUS QU'EN PENSEZ-VOUS ?»

Utilisez ces pancartes pour discuter en groupe, en complément du dossier spécial de décembre 2023 envoyé aux parlementaires « Auditions des bruxellois, avant de voter écoutez les citoyen·nes!»

Le Comité Humain du Numérique se réunit depuis 2021
et est coordonné par l'ASBL Les Habitant·es des images
+32 (0) 492 39 57 67
comite@codedunumerique.be
www.codedunumerique.be
Rue des Mariniers 6, 1080 Bruxelles
Les lois, témoignages, textes et images du Code du Numérique sont partagés sous la licence Creative Common, « Attribution » (BY) et « Partage dans les Mêmes Conditions » (SA).

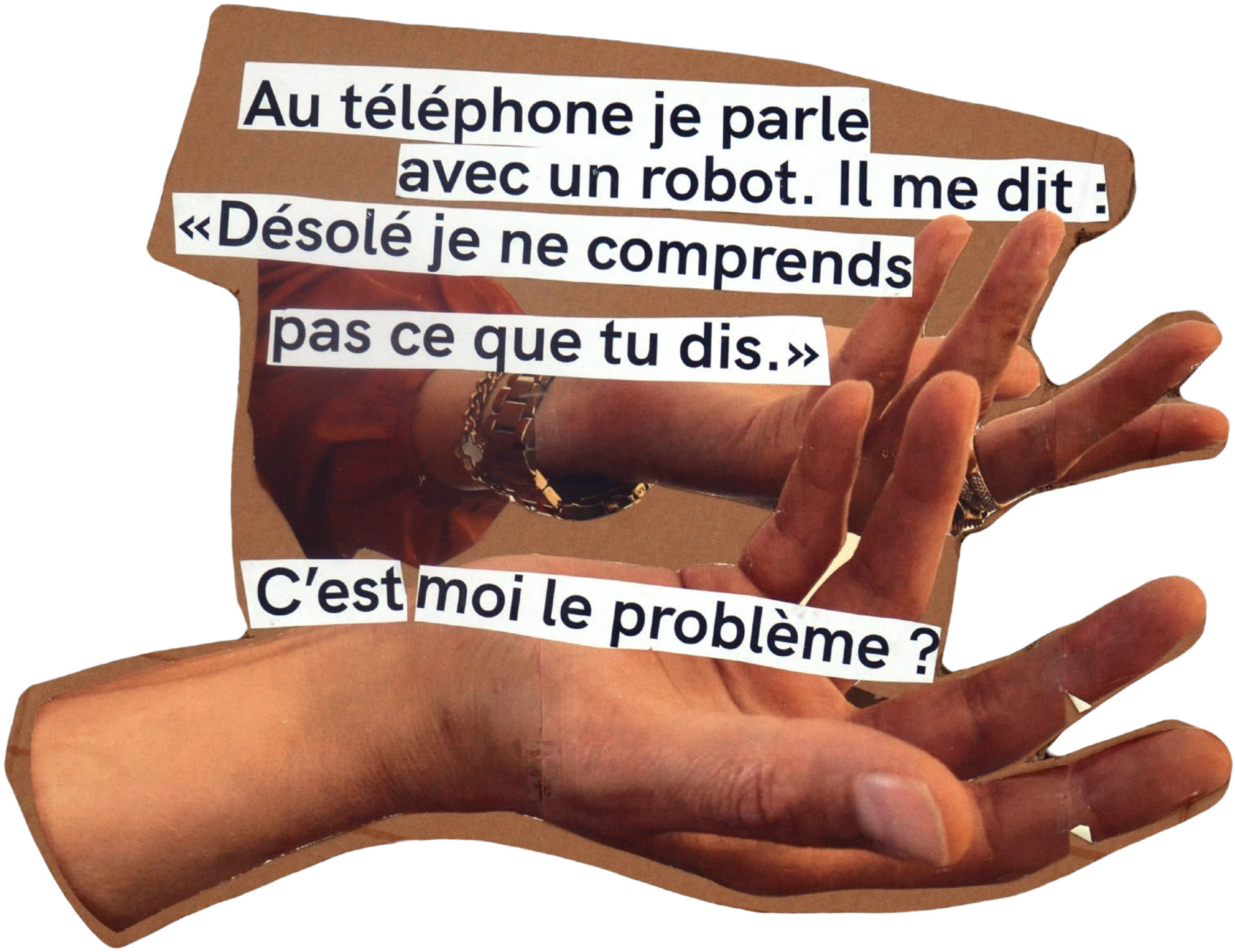
Au téléphone je parle
avec un robot. Il me dit :
«Désolé je ne comprends
pas ce que tu dis.»
C'est moi le problème ?

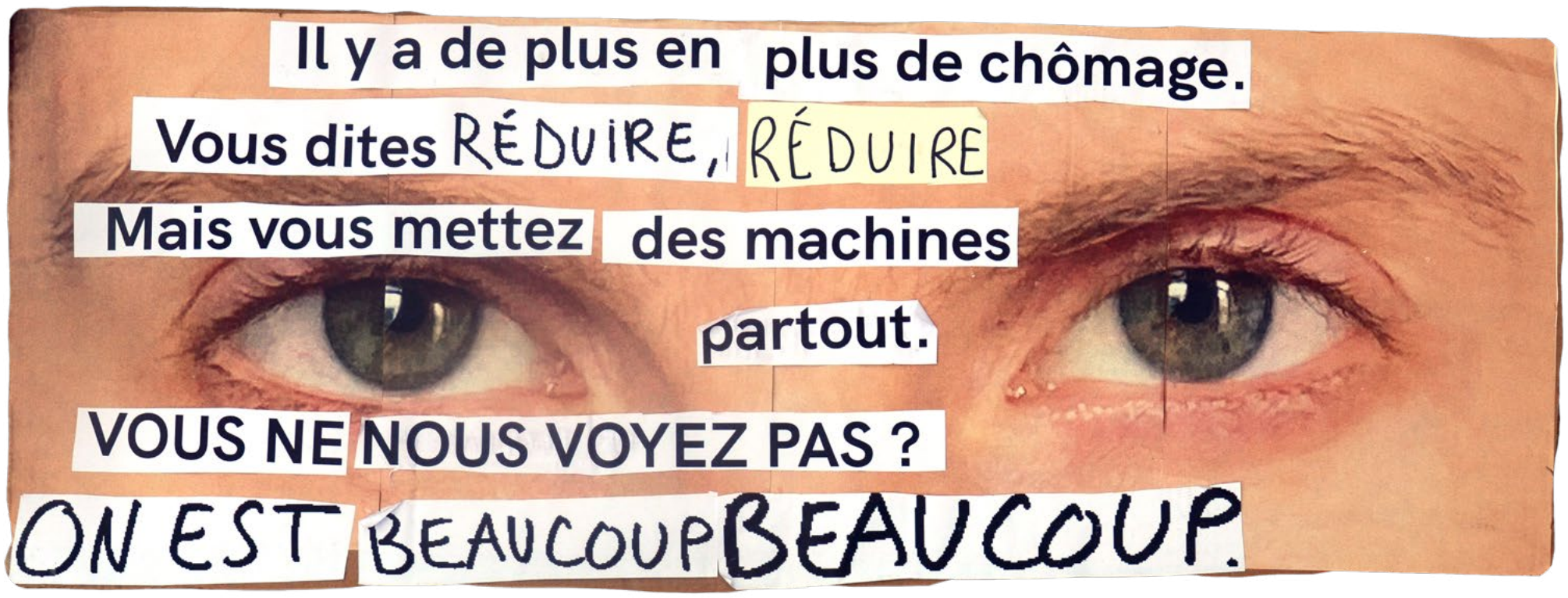
Il y a de plus en plus de chômage.
Vous dites RÉDUIRE, RÉDUIRE
Mais vous mettez des machines
partout.
VOUS NE NOUS VOYEZ PAS ?
ON EST BEAUCOUP BEAUCOUP.

Au quotidien je veux
comprendre ce qui
m'arrive.

Les manipulations informatiques en ligne
peuvent être difficiles pour
les apprenants. La présence
humaine au guichet est un
atout pour les aider et les
préparer à devenir autonomes
et à développer leurs
compétences sociales.

C'est pas tout le monde
qui connait utiliser le
téléphone. Et pas tout
le monde
en a.
Parler
c'est simple.
Ça me vient
directement à la tête et
c'est gratuit.

Il faut penser avec
les gens,
avec tout
le monde. Sinon
La vie n'a pas de
sens.
APME
Legend

EN PARLANT À QUELQUÚN
ON SAIT SI ON EST
ENTENDU: ON A
UNE GARANTIE.

NOUS SOMMES TOUS
dans le même
bateau. Si on n'a pas
d'enfant pour aider
ON N'A RIEN

On vit pas comme avant.
On vit avec le Stress
On a besoin
de La Chaleur
des gens

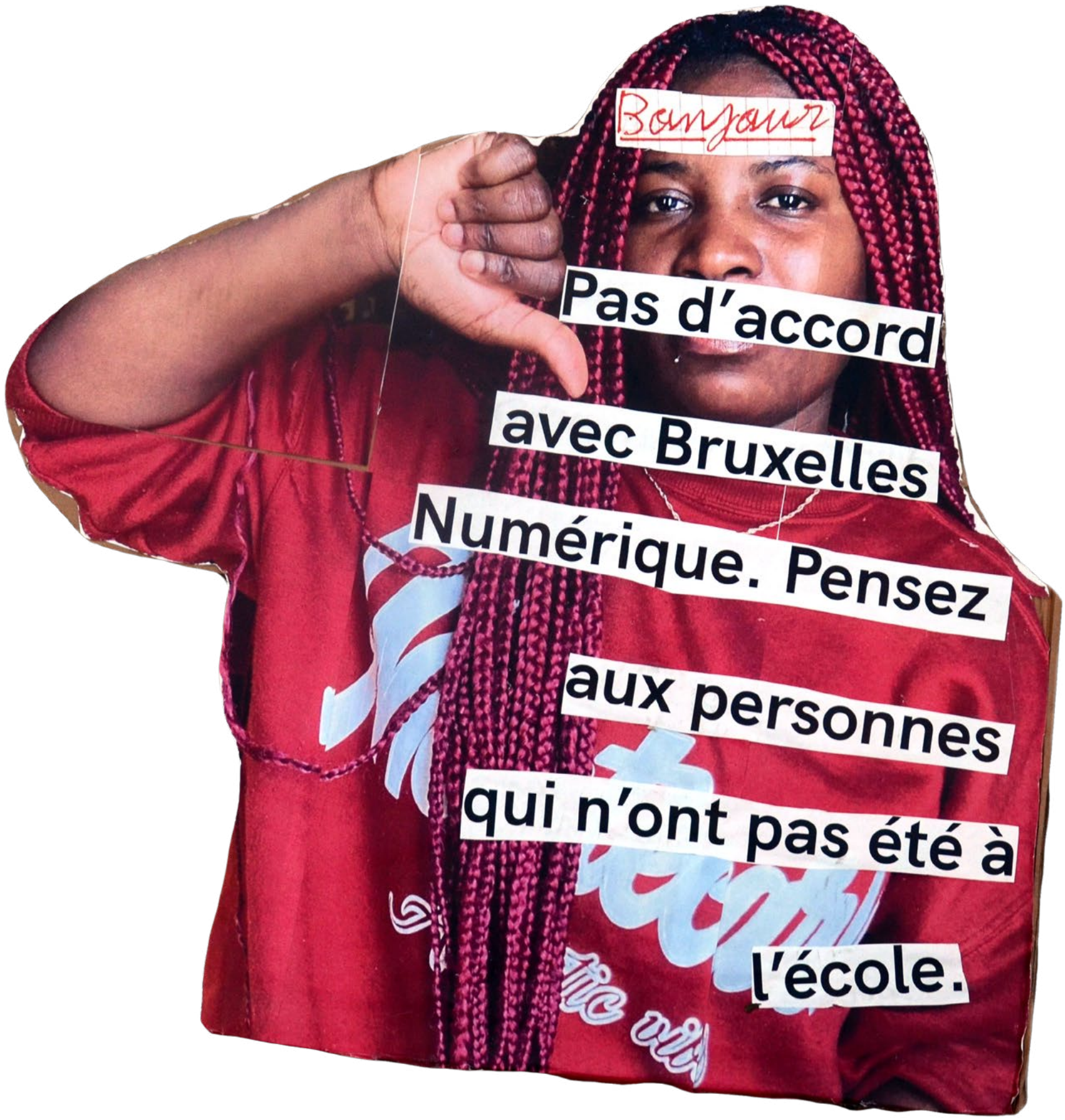
Bonjour
Pas d'accord
avec Bruxelles
Numérique. Pensez
aux personnes
qui n'ont pas été à
l'école.

La solitude
ÇA VA ÊTRE
UNE MALADIE.
ÇA VIENT

Avec le numérique
je suis toujours
obligé de chercher
quelqu'un pour
m'aider. Sans le
numérique je sais
me débrouiller.
JE SAIS PARLER !

Les machines, c'est avec mon mari. S'il n'est pas à côté de moi, ça sert à rien.
Mais je veux
TRAVAILLER
pas attendre. Alors même si je connais pas je vais dehors, et je dis: «Hé, toi, aide-moi !!!» On va parler.

Je suis formatrice
et moi aussi
J'ai des difficultés avec le numérique.
Ce n'est pas
seulement les
analphabètes.

À cause du
numérique, on dit
VOS SECRETS
à n'importe qui

AVANT, JE SAVAIS TOUT
FAIRE TOUTE SEULE.
TOUT s'est
retourné
MAINTENANT, C'EST
MES ENFANTS
QUI FONT TOUT
À MA PLACE.

Ils disent
PATIENTEZ,
PATIENTEZ,
puis plus de crédit
sur le gsm. Les
appels coûtent
trop cher. Venir au
guichet c'est
GRATUIT

Le numérique
ne me laisse
pas parler
STOP au numérique

Le téléphone
c'est
DIFFICILE
C'EST MIEUX
de partir direct,
parler direct,
VIVRE DIRECT

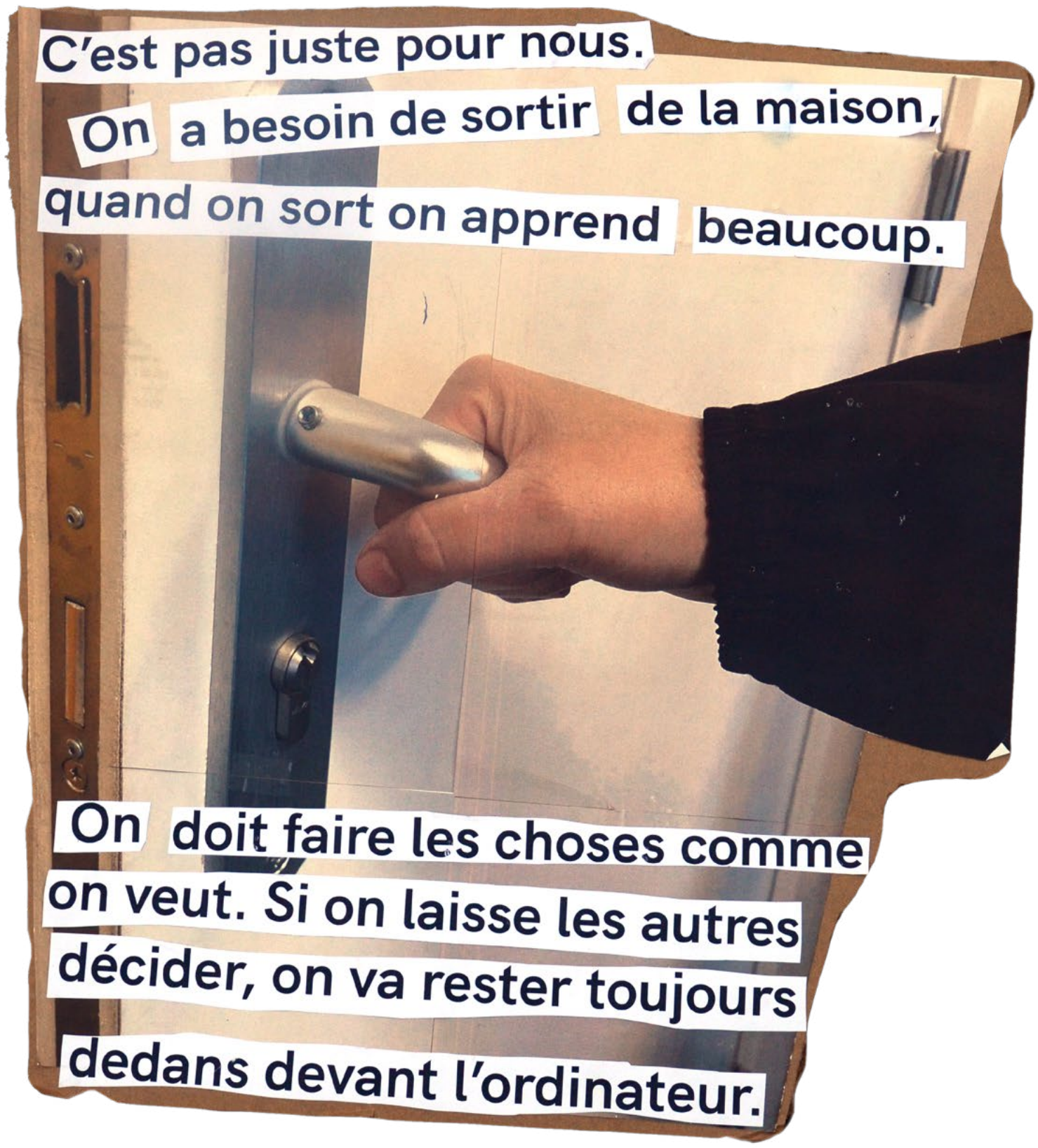
C'est pas juste pour nous.
On a besoin de sortir de la maison,
quand on sort on apprend beaucoup.
On doit faire les choses comme
on veut. Si on laisse les autres
décider, on va rester toujours
dedans devant l'ordinateur.

La Commune elle
m'a dit DE ME DEBROUILLER
TOUTE SEULE!
été à l'école...
Ça fait mal. J'ai pas
Est-ce que c'est ma faute?

Les employés n'ont
PLUS LE
TEMPS DE
NOUS AIDER
Tout va trop vite...
DOUCEMENT SVP!

Pour trouver du travail,
je dois trouver
QUELQU'UN
qui va travailler
POUR
Moi:
trouver l'annonce sur
internet, faire l'e-mail.
LES
GENS
SONT
FOUS!

C'EST POURQUOI ?
Pour nous mettre tous dans le même sac ?
POUR NOUS CONTRÔLER ?

VOUS NOUS ABANDONNEZ!
VOUS ABANDONNEZ
1 PERSONNE SUR 2 !
Aux élections vous dites que vous êtes pour l'humain.
Mais après rien.
C'est votre RESPONSABILITÉ de défendre les citoyens.

Le comité humain du numérique existe depuis 2021 et est coordonné par l'ASBL les Habitant·es des images.

Nous écrivons un Code du Numérique. Nous écrivons des lois à partir de nos vies, de nos souffrances. Nous pensons qu'il faut mettre des limites au numérique, au niveau de l'État, des institutions, mais aussi collectifs et associations. Aujourd'hui, de nombreux collectifs, travailleur·euses, citoyen·es et politiques sonnent l'alarme face à la numérisation de nos vies. C'est le moment de s'unir pour imaginer ensemble une nouvelle réglementation du numérique, afin de protéger les personnes vulnérables face au numérique (près d'un belge sur deux : 46 % de la population selon le baromètre de l'inclusion numérique de la Fondation Roi Baudouin, 2022). Nous défendons que c'est au numérique de s'adapter à l'humain et non l'inverse.

En septembre et octobre 2023, nous avons rencontré 5 groupes d'apprenant·es de Lire et écrire qui se mobilisent contre l'ordonnance Bruxelles numérique. Lors de ces rencontres, les apprenant·es ont réalisé 25 pancartes - témoignages portées fièrement lors des nombreuses manifestations et actions contre l'ordonnance. Iels veulent se faire entendre et que la loi belge prenne en compte les conséquences réelles de la numérisation sur nos vies, et en particulier l'accès aux droits et services essentiels.

Ces témoignages viennent s'ajouter aux 300 vécus déjà récoltés par le Comité depuis presque trois ans. Ils viennent confirmer un constat clair et sans appel : L'humain doit rester au centre des préoccupation dans les décisions politiques car les citoyens et citoyennes demandent aujourd'hui d'être protégé·es du numérique.

Le vote de l'ordonnance Bruxelles numérique se déroulera ce vendredi 12 janvier au sein du parlement bruxellois. Nous espérons que les besoins des citoyen·nes seront pris en compte. Mais la mobilisation ne s'arrête pas là : entre citoyens et citoyennes, parlons du numérique, emparons-nous du sujet !

Le Comité Humain du Numérique se réunit depuis 2021
et est coordonné par l'ASBL Les Habitant·es des images
+32 (0) 492 39 57 67
comite@codedunumerique.be
codedunumerique.be
Rue des Mariniers 6, 1080 Bruxelles
Les lois, témoignages, textes et images du Code du Numérique sont partagés sous la licence Creative Common, « Attribution » (BY) et « Partage dans les Mêmes Conditions » (SA).